

BANDO VOUCHER DIGITALI INDUSTRIA 4.0 – ANNO 2019 MISURA A

Nota tecnica Rendicontazione

1. Prima di accedere alla procedura, verificare attentamente nel Regolamento del Bando i requisiti necessari per poter beneficiare del contributo. Il bando è disponibile all'indirizzo www.le.camcom.gov.it alla sezione "PID – Bandi e Avvisi".
2. Collegarsi a: www.le.camcom.gov.it, alla sezione "PID – Bandi e Avvisi", scaricare il modello **"Dichiarazione sostitutiva Modulo RENDICONTAZIONE Bando PID 2019 Misura A"** compilarlo e salvarlo sul proprio computer in formato PDF.
3. Effettuare il *Self-assessment* di maturità digitale "Selfi4.0" seguendo la procedura guidata cliccando sul seguente link: [Self-assessment Selfi4.0](#) e/o effettuare lo [Zoom4.0](#) di *assessment guidato* con il supporto di un Digital Promoter del PID salvarlo sul proprio computer;
4. Predisporre una **Relazione Finale di intervento firmata digitalmente dal legale rappresentante del "Responsabile Tecnico di progetto" e dal legale rappresentante di ciascuna impresa beneficiaria** per attestazione di conferma dei contenuti dichiarati. Tale relazione, in formato PDF, dovrà contenere i risultati conseguiti dalle imprese partecipanti unitamente alla documentazione comprovante il raggiungimento dei risultati;
5. Predisporre un file pdf denominato "Documentazione di spesa" contenente copia della/e fattura/e e degli altri documenti di spesa debitamente quietanzati¹ e i documenti bancari attestanti l'effettivo pagamento (es. contabili di bonifico, estratti conto, ecc.).
Nel caso in cui nel progetto siano previste "spese per la formazione", "spese per la consulenza" e/o "spese per acquisto di tecnologie" ed il fornitore risulta essere il medesimo, nelle fatture tali voci dovranno essere dettagliate separatamente.
6. Nel caso di attività formativa predisporre un ulteriore file pdf denominato "Formazione" contenente la **dichiarazione di fine corso e copia dell'attestato nominativo che certifichi la frequenza per almeno 80% del monte ore con indicazione del numero complessivo, corredato della documentazione comprovante lo svolgimento dell'attività formativa (es. registro presenze);**

N.B.: La domanda di rendicontazione dovrà necessariamente contenere i seguenti allegati:

- a) Dichiarazione sostitutiva Modulo RENDICONTAZIONE Bando PID 2019 Misura A;
- b) File denominato "Documentazione di Spesa";
- c) Eventuale file denominato "Formazione";
- d) File contenente la "Relazione finale del Responsabile Tecnico";

¹

La quietanza, da allegare alla documentazione, dovrà essere rilasciata con dichiarazioni liberatorie in originale, a cura del fornitore e su relativa carta intestata, con riferimento alle spese oggetto della richiesta di agevolazione, che attestino l'avvenuto integrale pagamento

- e) Report di “Self-assessment di maturità digitale impresa 4.0” compilato e disponibile al link [Self-assessment Selfi4.0](#) e/o il Report [Zoom4.0](#) di *assessment guidato* con il supporto di un Digital Promoter del PID salvarlo sul proprio computer;

Tutti i documenti della pratica telematica di partecipazione al bando dovranno essere firmati digitalmente dal Legale Rappresentante dell'impresa richiedente il contributo anche con modalità firma multipla se previsto dal dispositivo di firma utilizzato.

Per info: 0832/279549 – 0832/240769 – 0832/684332-288-245

e-mail pid@le.camcom.it (solo per richieste di informazioni)

7. collegarsi all'indirizzo <https://webtelemaco.infocamere.it> per la creazione e l'invio della pratica telematica di Rendicontazione utilizzando le credenziali attivate per l'invio della domanda di contributo

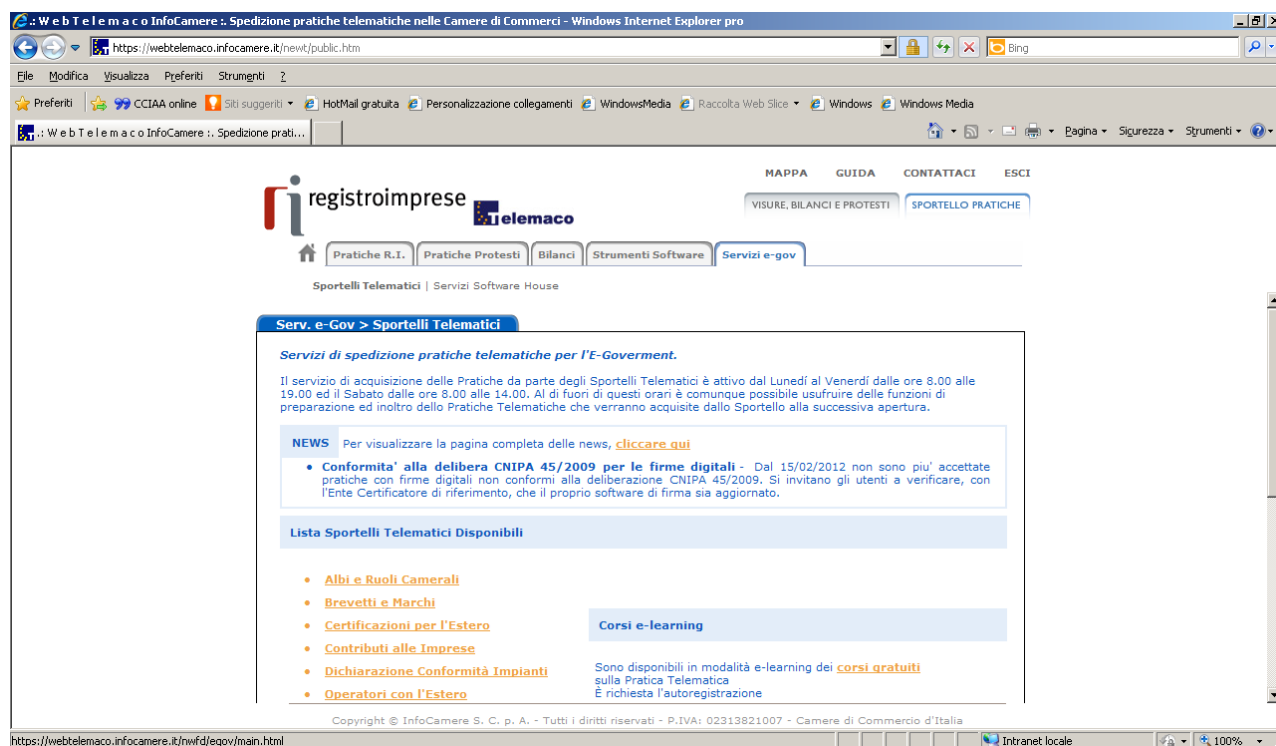

Servizi e-gov:

Sportello telematico **“Contributi alle imprese”**

This screenshot is a closer view of the 'Contributi alle imprese' service on the Web Telemaco InfoCamere website. The browser address bar shows <https://webtelemaco.infocamere.it/newt/public.htm>. The website header and navigation menu are identical to the previous screenshot. The 'Servizi e-gov' button is highlighted. The page content is titled 'Serv. e-Gov > Sportelli Telematici' and features a section for 'Servizi di spedizione pratiche telematiche per l'E-Government'. It includes a 'NEWS' section with a link to 'Conformita' alla delibera CNIPA 45/2009 per le firme digitali' and a 'Lista Sportelli Telematici Disponibili' section with a list of services: 'Albi e Ruoli Camerali', 'Brevetti e Marchi', 'Certificazioni per l'Esterio', 'Contributi alle Imprese', 'Dichiarazione Conformità Impianti', and 'Operatori con l'Esterio'. A red box highlights the 'Contributi alle Imprese' item, and a red arrow points to it. The footer contains copyright information for InfoCamere S. C. p. A. and the URL <https://webtelemaco.infocamere.it/newt/egov/main.html>.

E' disponibile un corso e-learning per l'avvio della pratica telematica

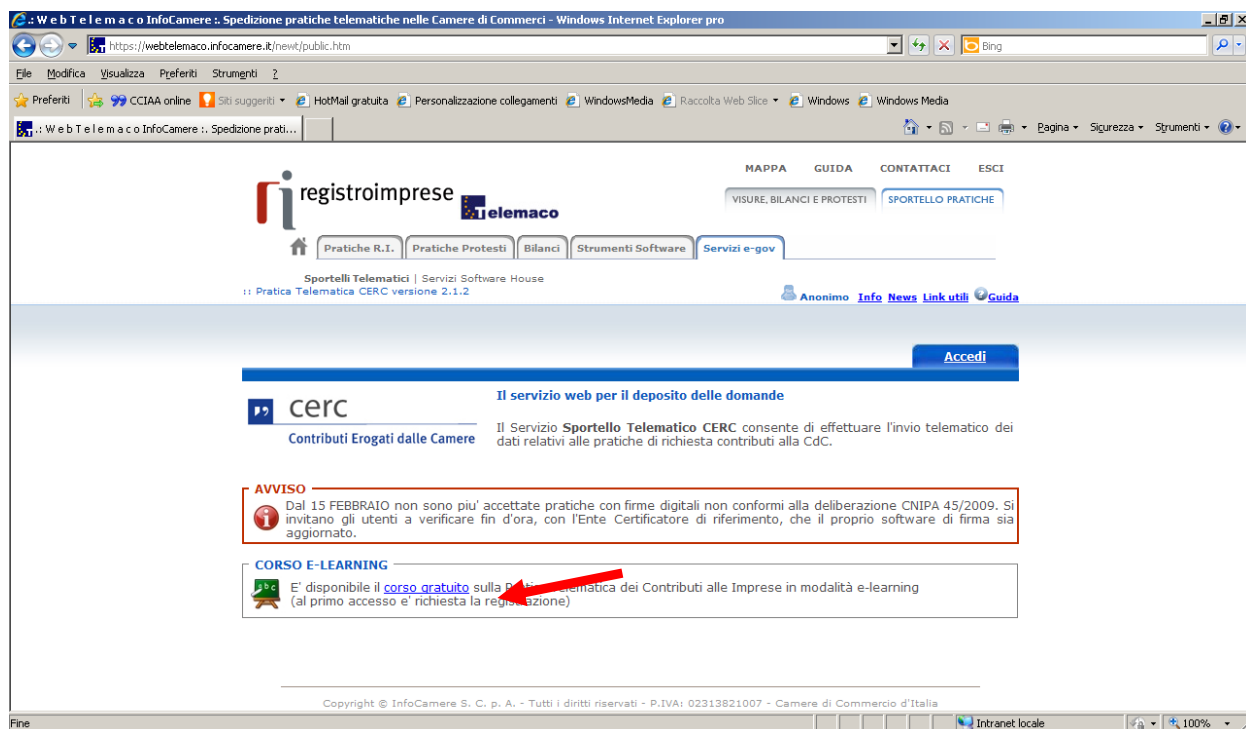

Accedi alla pagina per l'invio della pratica di rendicontazione

Il servizio web per il deposito delle domande di contributi Erogati dalle Camere (**Sportello contributi**): **Accedi**

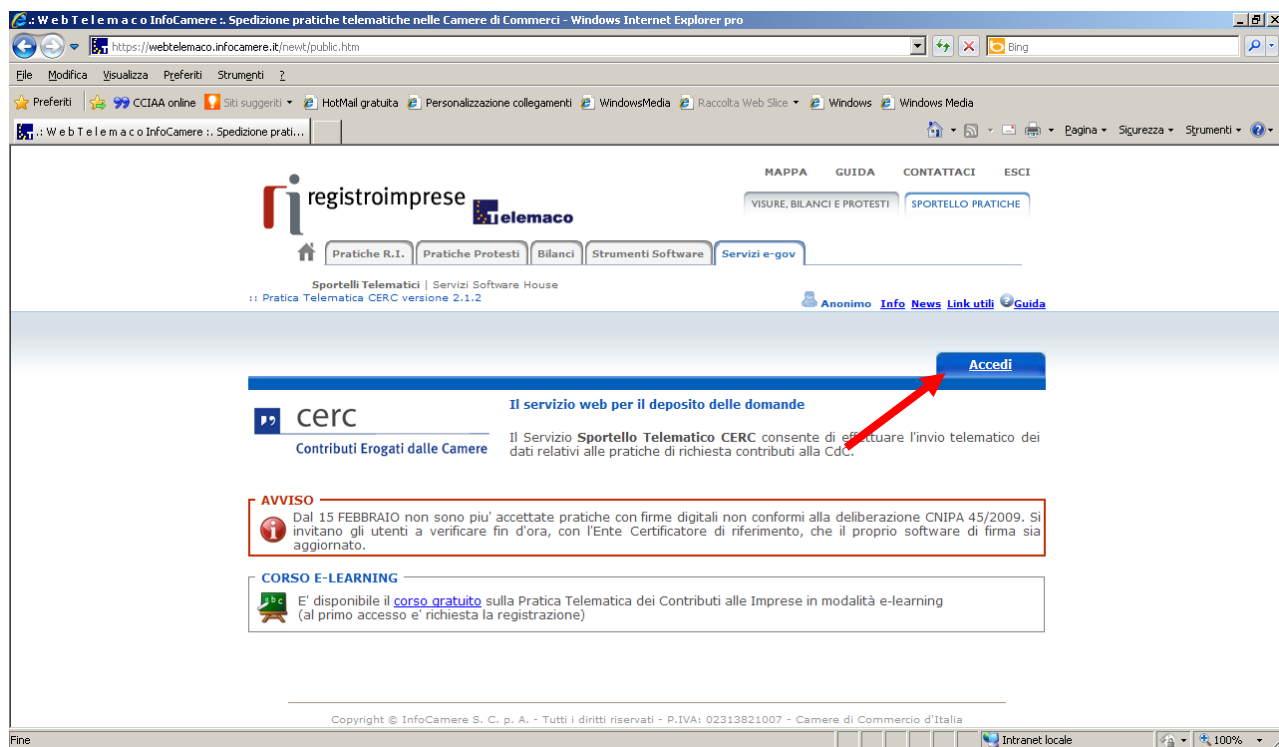

Accesso **Sportello contributi** (utente Telemaco):

registroimprese telemaco

MAPPA GUIDA CONTATTACI ESCI

VISURE, BILANCI E PROTESTI SPORTELLI PRATICHE

Pratiche R.I. Pratiche Protesti Bilanci Strumenti Software Servizi e-gov

Sportelli Telematici | Servizi Software House

"InfoCamere"

User-id
Digitare user-id

Password

Accedi

Copyright © InfoCamere S. C. p. A. - Tutti i diritti riservati - P.IVA: 02313921007 - Camere di Commercio d'Italia

Fine Intranet locale

Procedura di presentazione della domanda di Rendicontazione

1. Crea modello base

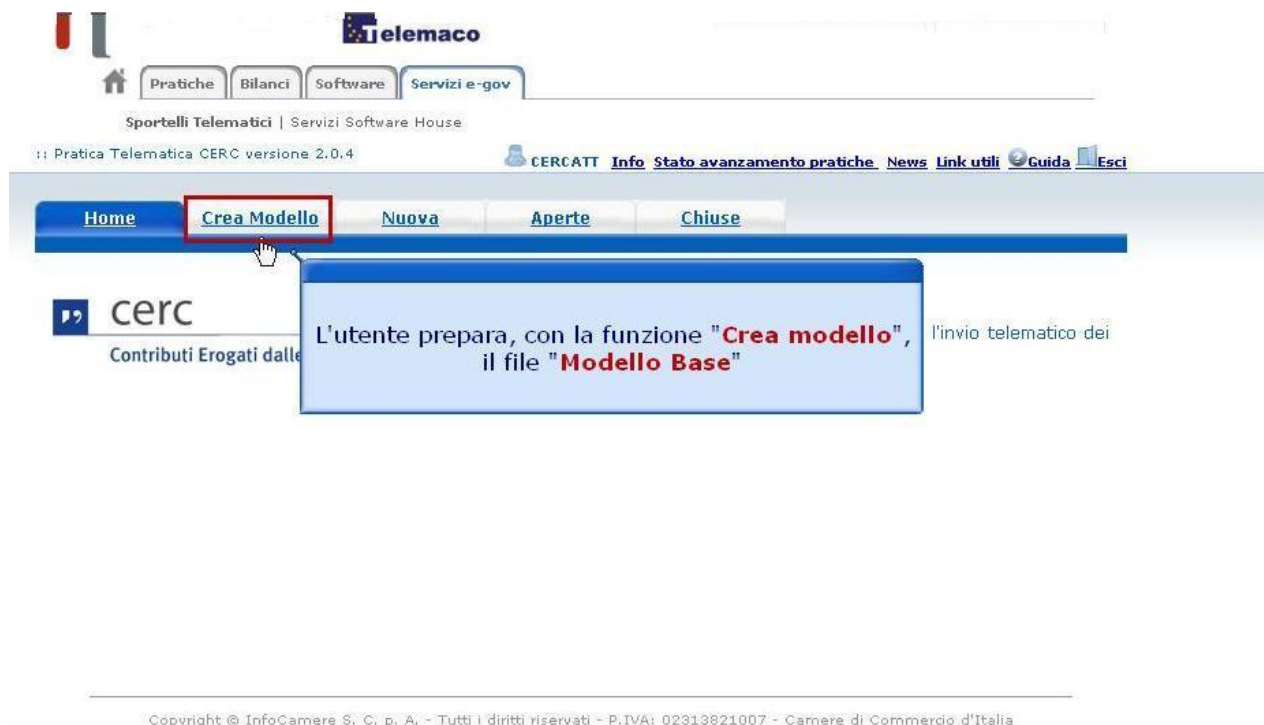

2. Inserisci CCIAA e N.REA e clicca il pulsante “CERCA”

3. Seleziona il “tipo di Pratica” – RENDICONTAZIONE e avvia la compilazione

Selezionare il tipo pratica

Rendicontazione

Sportello di destinazione

CCIAA di - Contributi alle Imprese -

Avvia compilazione

4. Compila il “Modello Base” indicando “**Bando voucher digitali i4.0 - Misura A 2019**”

E' importante indicare in “Riferimento Protocollo” il numero di protocollo attribuito dal sistema alla domanda di contributo a cui la rendicontazione fa riferimento.

Contributo

Sportello di destinazione

Bando *

Totale spese rendicontate *

Importo contributo rendicontato * **SOMMA DI CUI SI CHIEDE L'EROGAZIONE**

Integrazione documentale di pratica telematica ☒

Riferimento Protocollo

Anno * 201 _ Numero * **ANNO E NUMERO DI PROTOCOLLO ATTRIBUITO DAL SISTEMA CON L'INVIO DELLA DOMANDA DI CONTRIBUTO E RICAVABILE DA WEBTELEMACO ELENCO PRATICHE CHIUSE**

Sede o unità beneficiaria: dati impresa

Numero REA:

Codice fiscale:

Denominazione:

Comune: BOLOGNA (BO)

Indirizzo: VIA AP:

E-mail **INSERIRE INDIRIZZO PEC** Possibilmente indirizzo PEC

~~Impresa Giovanile~~ **NON COMPIARE** ~~Impresa Femminile~~

Referente

Cognome

Nome

Provincia Comune

Indirizzo

Telefono

Fax

E-mail

INSERIRE DATI REFERENTI DELL'IMPRESA

Modalità pagamento contributo

Tipo pagamento *

INSERIRE IBAN, CON LETTERE MAIUSCOLE

Note

Pratica Telematica CERC - Window...

1 elemento trovato.

Descrizione

Bonifico

Al termine della compilazione clicca su “Scarica Modello Base”

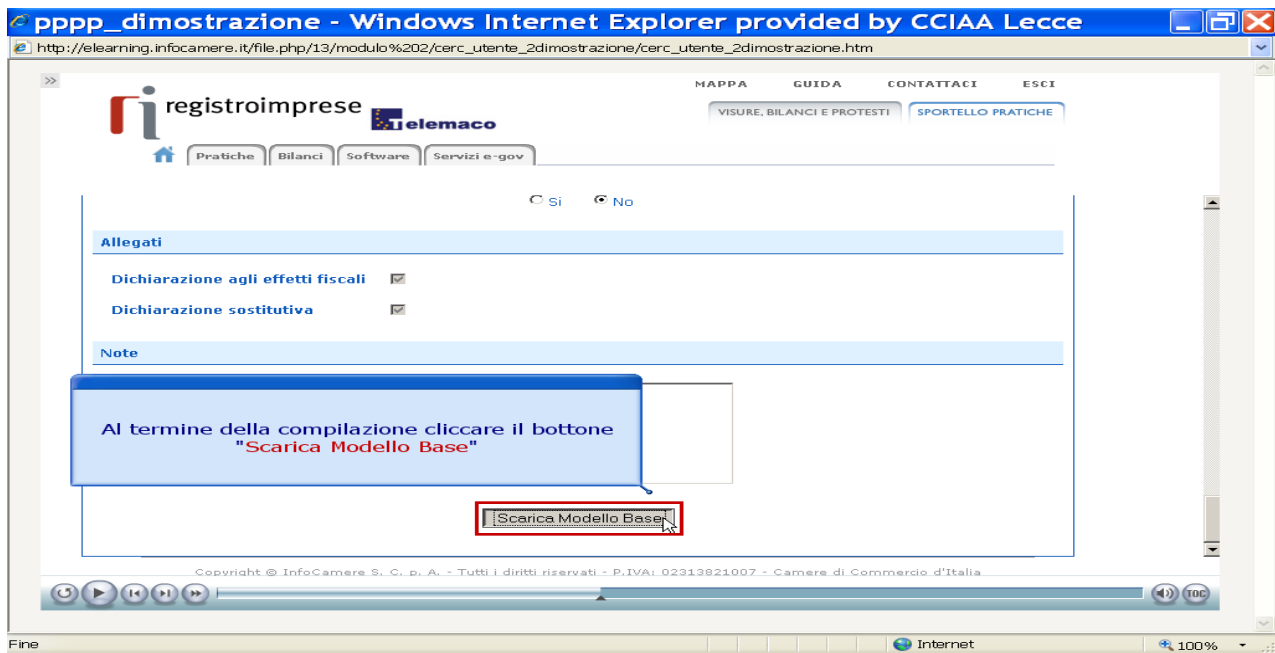

6. Salva Modello Base

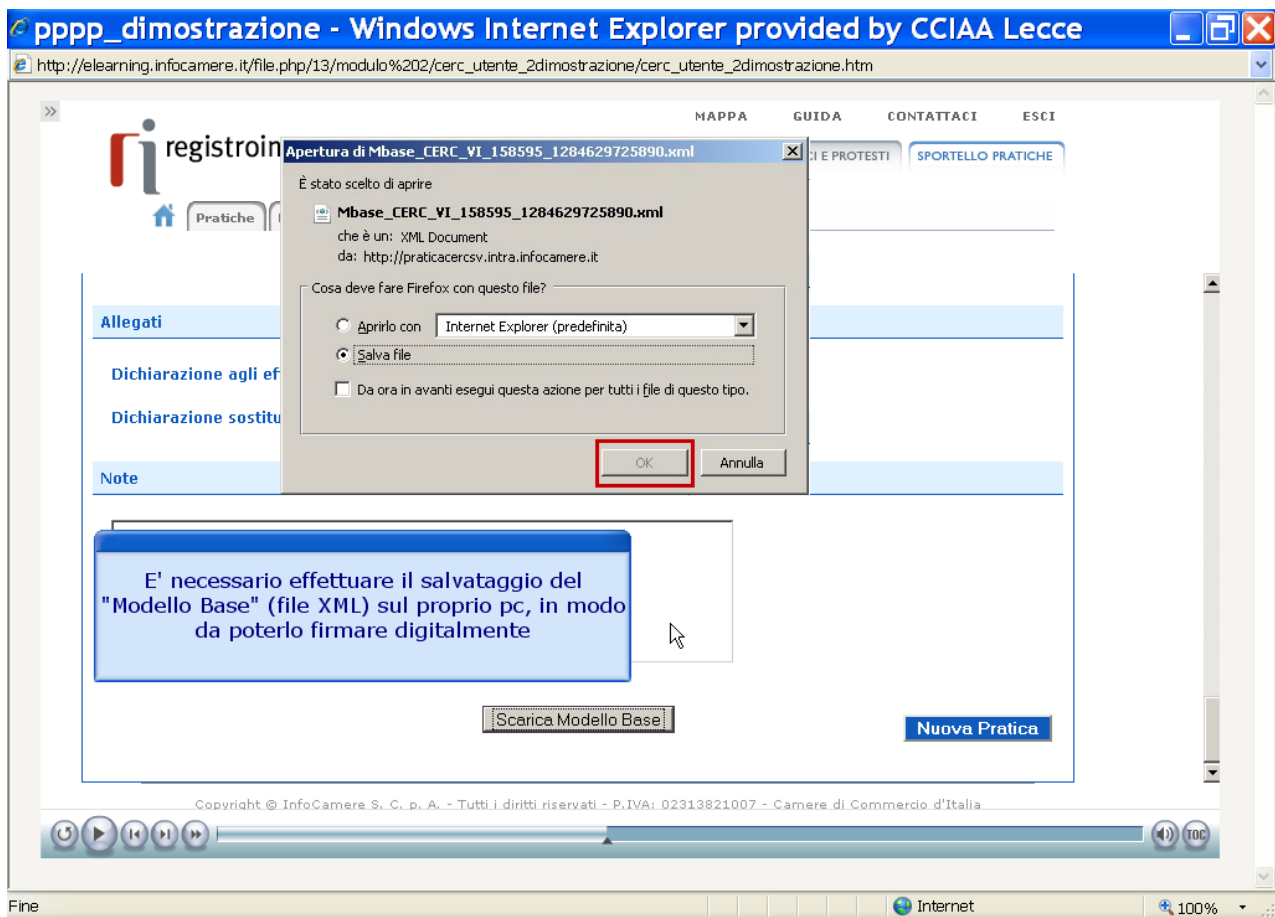

7. Clicca “Nuova Pratica”

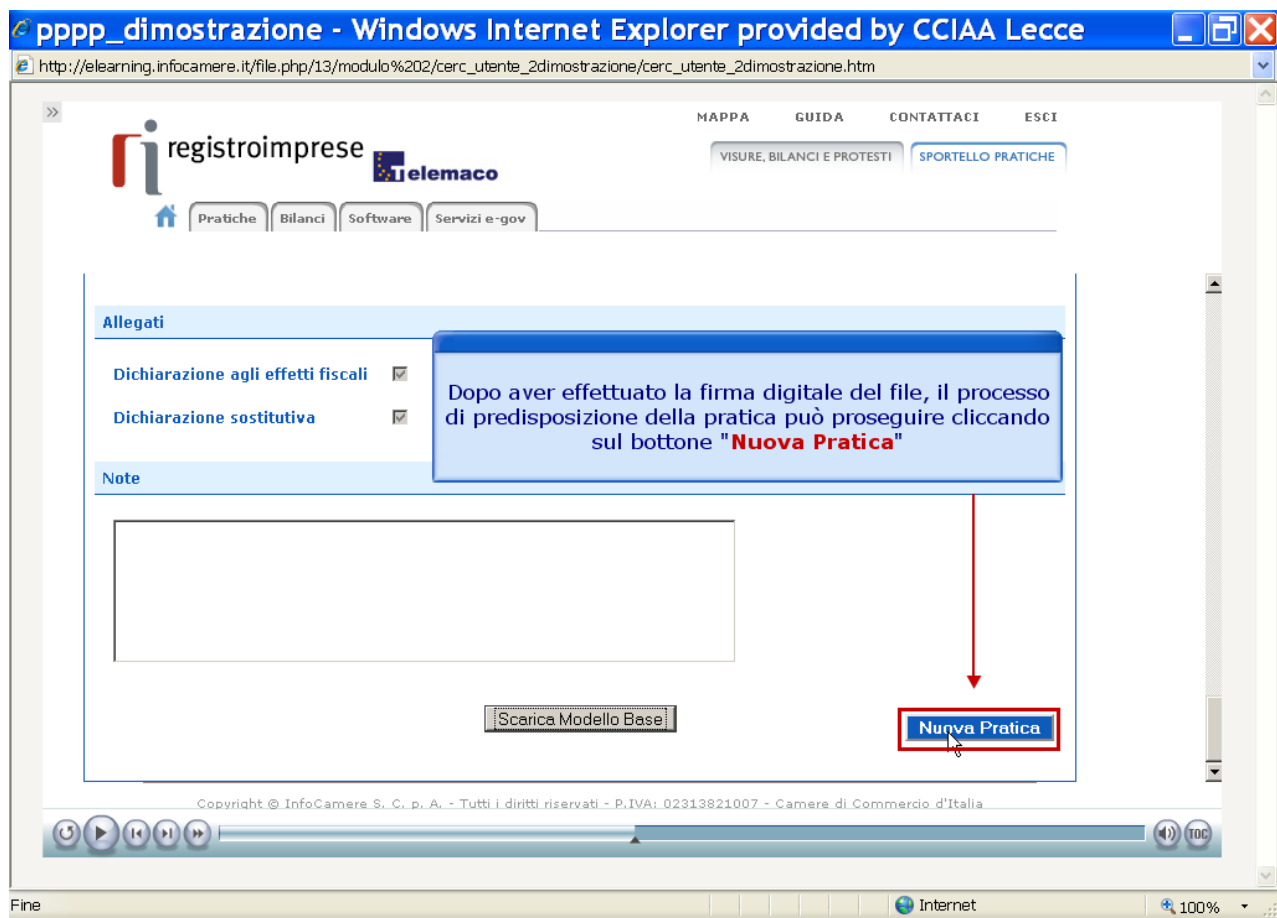

8. Allega “Modello Base”

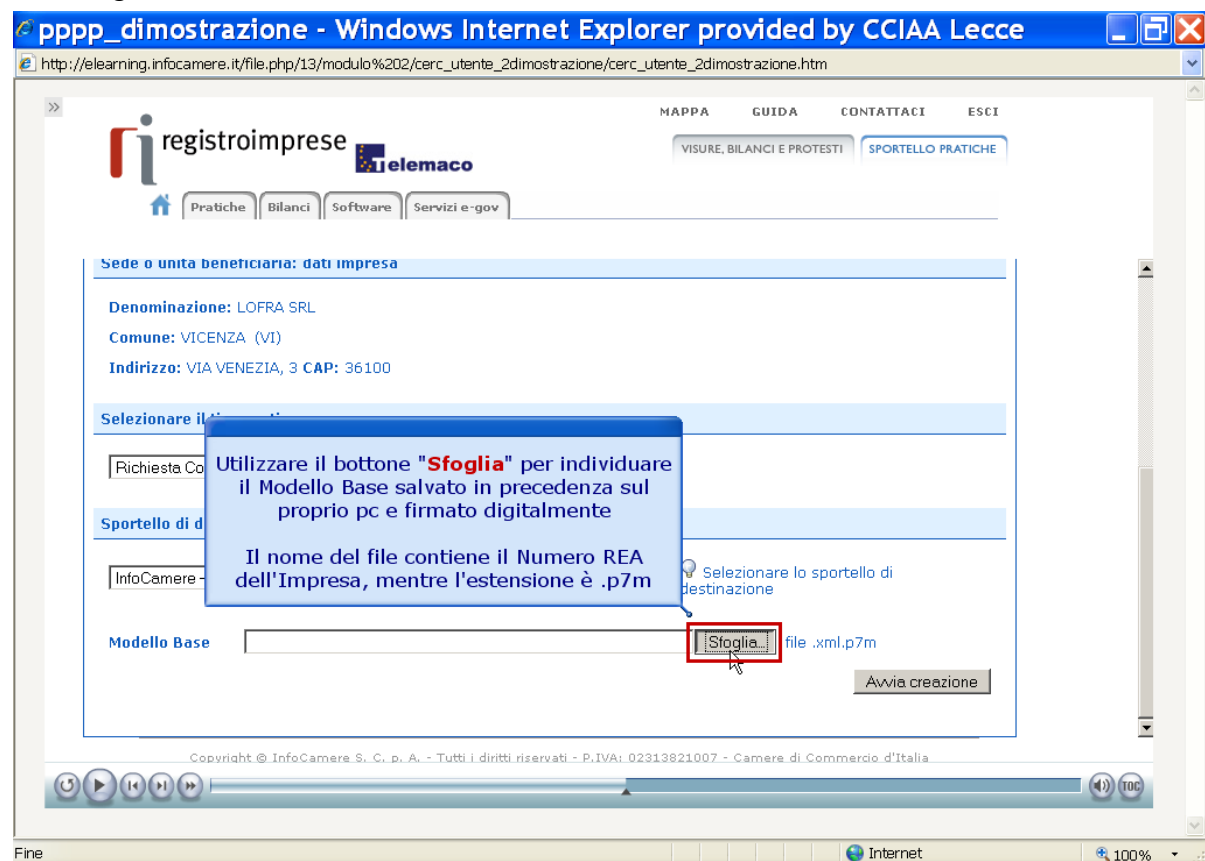

9. Al termine premi “Avvia creazione”

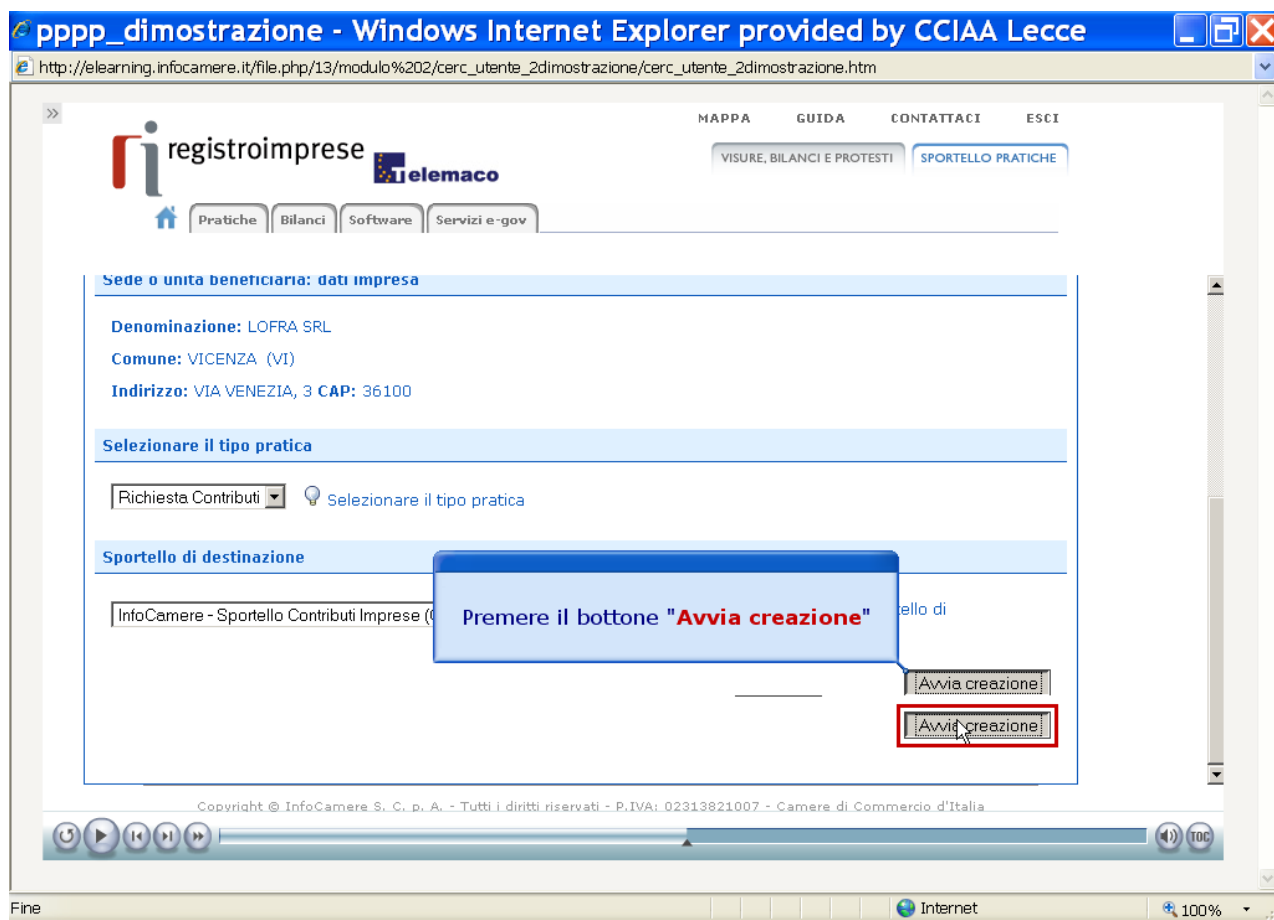

10. Proseguì con l'inserimento del modello "Dichiarazione sostitutiva Modulo RENDICONTAZIONE Bando PID 2019 Misura A", preliminarmente scaricato, compilato e salvato sul computer

CLICCA "allega" e segui la procedura sino al caricamento dell'allegato.

Ripetere la procedura per l'inserimento dei file "Documentazione di spesa", "Relazione finale", "Self-assessment di maturità digitale – Selfi4.0" e/o "Zoom 4.0 di maturità digitale", eventuale file "Formazione", preliminarmente predisposti e salvati sul computer

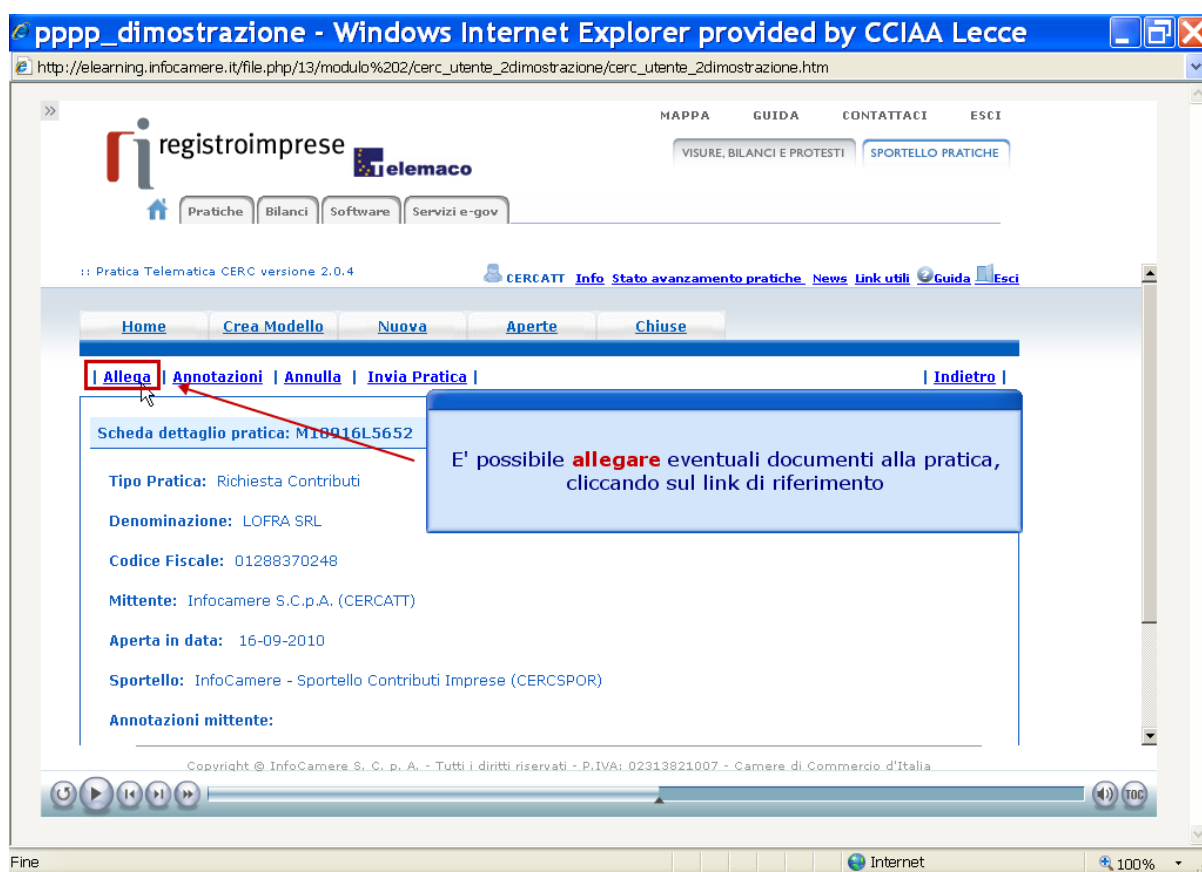

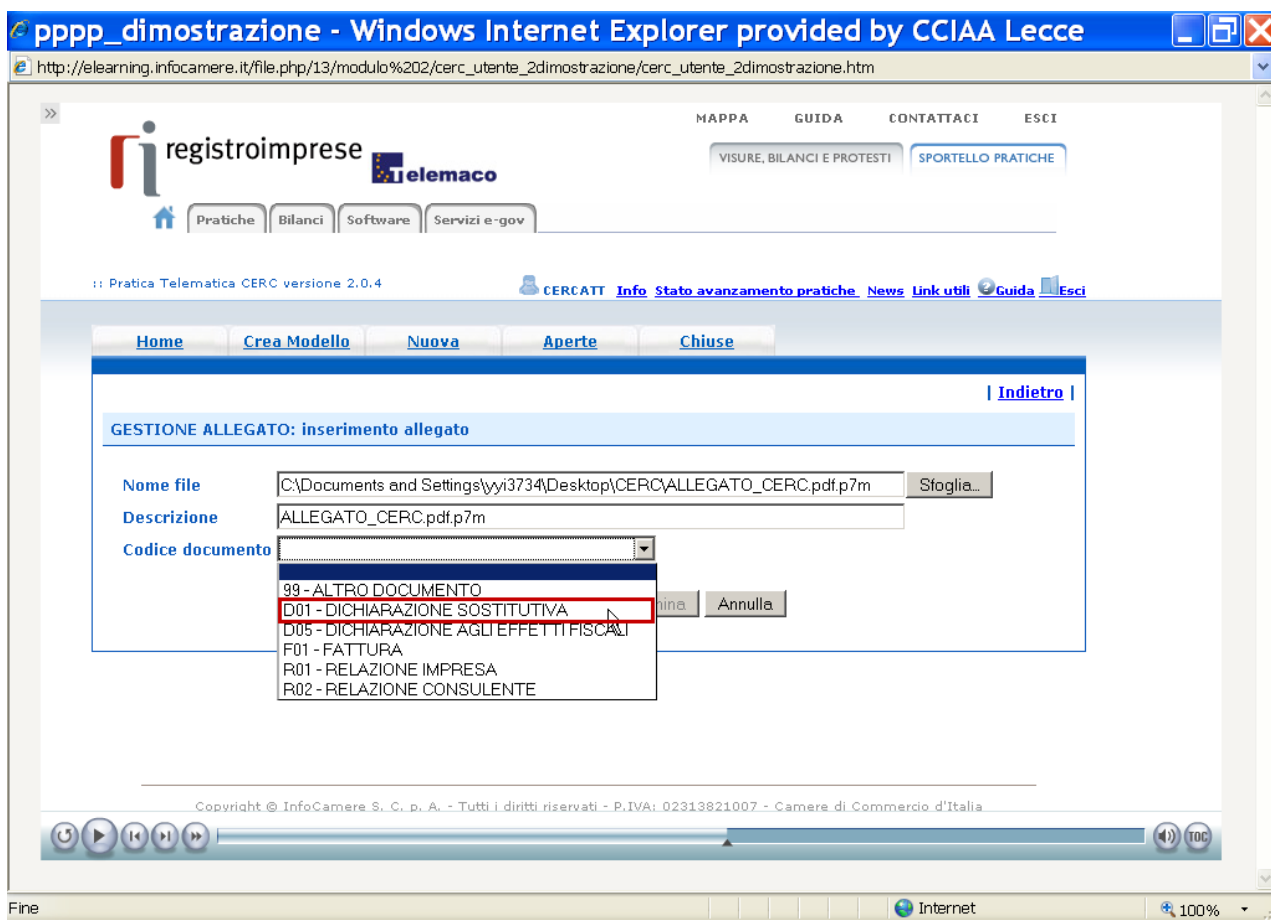
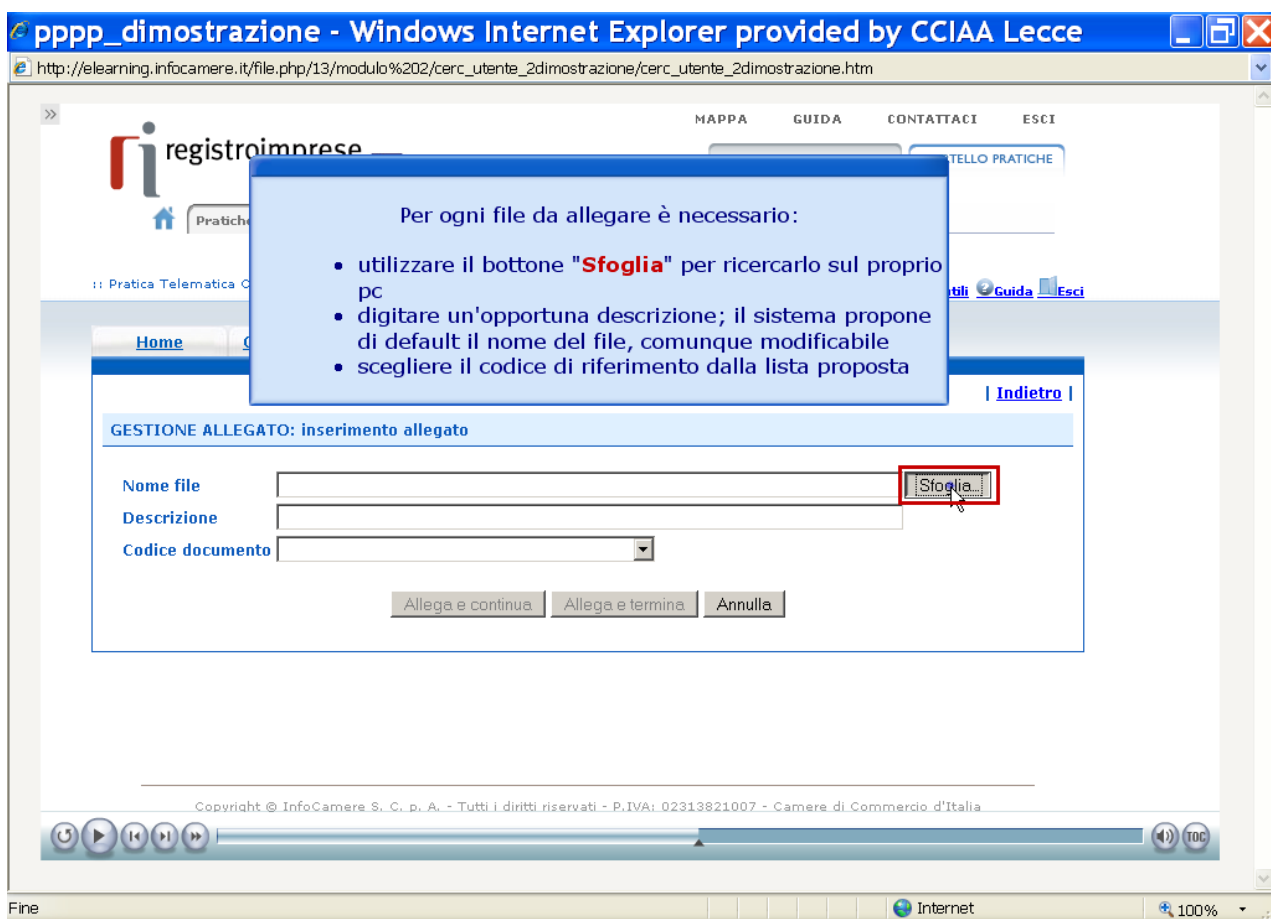

N.B.

- Per allegare il Modulo di Rendicontazione scegliere il codice documento “Dichiarazione Sostitutiva”
- Per allegare gli altri file scegliere il codice documento “Altro documento”

11. Per concludere la procedura (dopo aver inserito tutti gli allegati obbligatori) Clicca “Allega e termina”

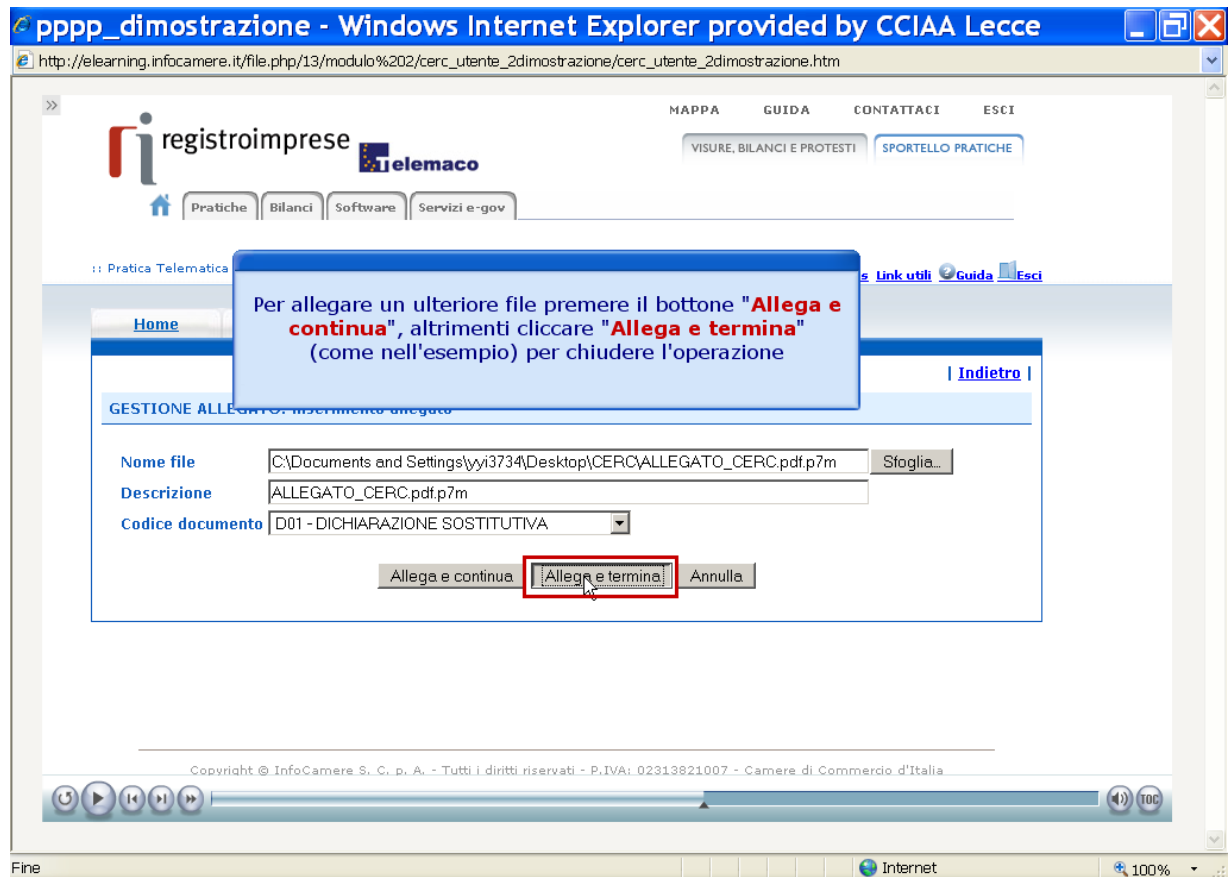

12. Proseguì con “Invia pratica”

The website header includes the "registroimprese" logo and "Telemaco" branding. Navigation links include "MAPPA", "GUIDA", "CONTATTACI", "ESCI", "VISURE, BILANCI E PROTESTI", and "SPORTELLI PRATICHE". A secondary menu has "Pratiche", "Bilanci", "Software", and "Servizi e-gov".

The main content area is titled "Pratica Telematica CERC versione 2.0.4". It features a navigation bar with "Home", "Crea Modello", "Nuova", "Aperte", and "Chiuse". Below this, a row of links includes "Allega", "Annotazioni", "Annulla", "Invia Pratica" (highlighted with a red box), and "Indietro".

The "Scheda dettaglio pratica: M10916L5652" section displays the following details:

- Tipo Pratica: Richiesta Contributi
- Denominazione: LOFRA SRL
- Codice Fiscale: 01288370248
- Mittente: Infocamere S.C.p.A. (CERCATT)
- Aperta in data: 16-09-2010
- Sportello: InfoCamere - Sportello Contributi Imprese (CERCSPOR)
- Annotazioni mittente: ANNOTAZIONI

A tooltip message appears over the "Invia Pratica" button, stating: "Nel momento in cui la pratica è considerata completa (Modello Base+allegati+annotazioni libere) l'utente può attivare la trasmissione telematica cliccando sulla voce **'Invia Pratica'**".

The footer contains the copyright notice: "Copyright © InfoCamere S. C. p. A. - Tutti i diritti riservati - P.IVA: 02313821007 - Camere di Commercio d'Italia".

13. Conferma l'invio

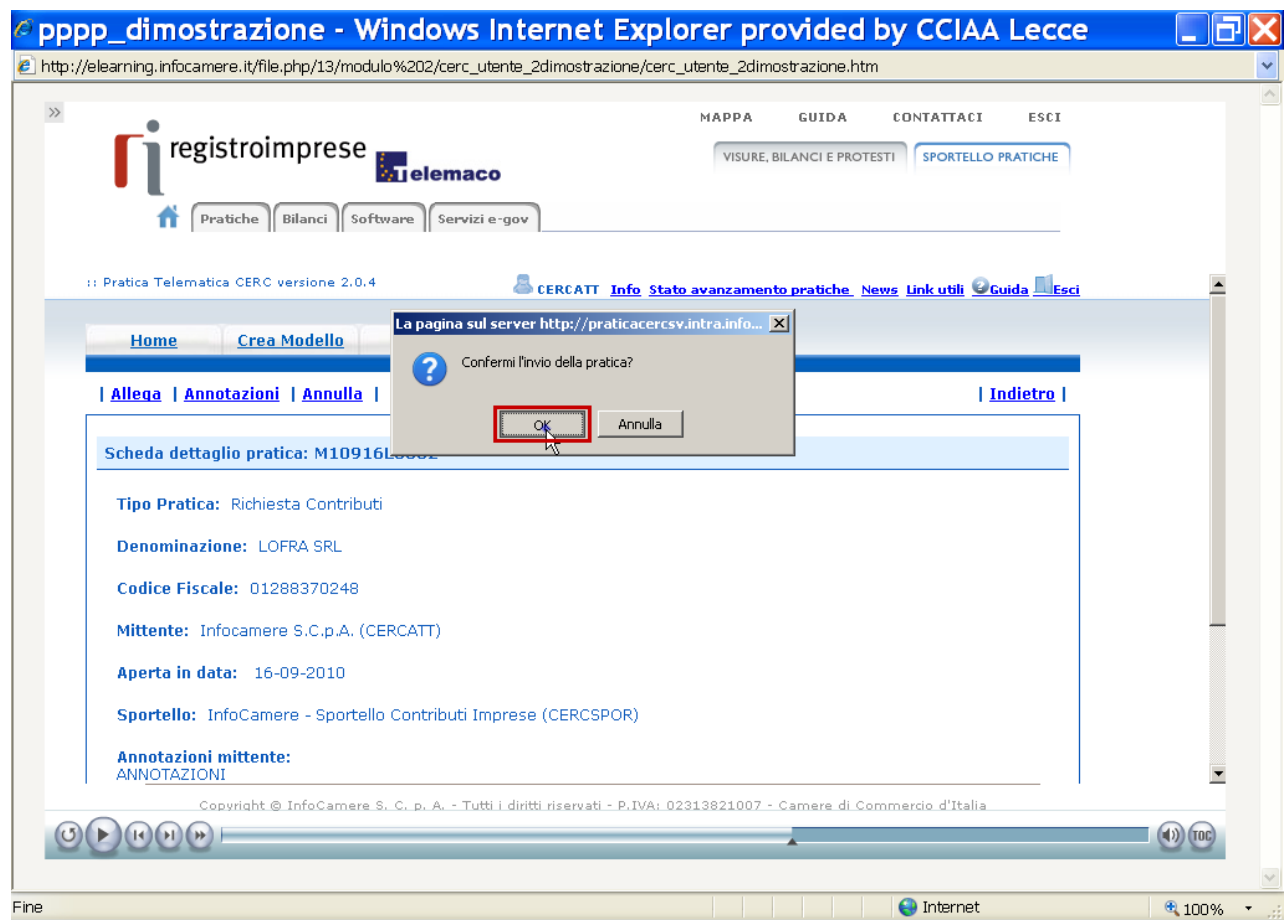

14. Attendi “Conferma d’invio”

The website header includes the "registroimprese" logo and "Telemaco" branding. Navigation links include "MAPPA", "GUIDA", "CONTATTACI", "ESCI", "VISURE, BILANCI E PROTESTI", and "SPORTELLI PRATICHE". A secondary navigation bar has "Pratiche", "Bilanci", "Software", and "Servizi e-gov".

A blue confirmation box in the center reads: "La pratica è stata **inviata con successo!**
L'utente la ritrova nella **Lista Pratiche Chiuse**".

Below the box, a red-bordered message states: "• La pratica M10916L5652 è stata inviata con successo".

The "Ricerca pratica" section features a search filter set to "nessun filtro" and a search button labeled "Cerca".

The "Lista Pratiche Chiuse" section displays 452 found elements, showing pages 1 through 8. The table below lists the first four entries:

Codice Pratica	Tipo Pratica	Codice Fiscale	Denominazione	Sportello	Spedita	Stato	Istruttoria
M10916L5652	Richiesta Contributi	01288370248	LOFRA SRL	VICENZA	16-09-2010	Aperta	
M10914Q2658	Richiesta Contributi	00166580241	MANIFATTURA LANE GAETANO MARZOTTO & FIGLI S.P.A. O PIU' BREVEMEN-TE "MARZOTTO" O	VICENZA	14-09-2010	Chiusa	Chiusa con esito negativo
M10914L2451	Richiesta Contributi	00207540246	CONTRO GIUSEPPE & F. - S.N.C. DI CONTRO GIOBATTÀ & C.	VICENZA	14-09-2010	Aperta	
M10908L1029	Richiesta Contributi	00166580241	MANIFATTURA LANE GAETANO MARZOTTO & FIGLI S.P.A. O PIU' BREVEMEN-TE "MARZOTTO" O	VICENZA	08-09-2010	Aperta	Chiusa con esito negativo

Copyright © InfoCamere S. C. p. A. - Tutti i diritti riservati - P.IVA: 02313821007 - Camere di Commercio d'Italia

Per problemi tecnici, il servizio di assistenza è disponibile all'indirizzo

<https://registroimprese.infocamere.it/web/guest/assistenza>